あなたの生命保険見直し時期に来ていませんか？

銀泉株式会社

え!?
主人が倒れた!?

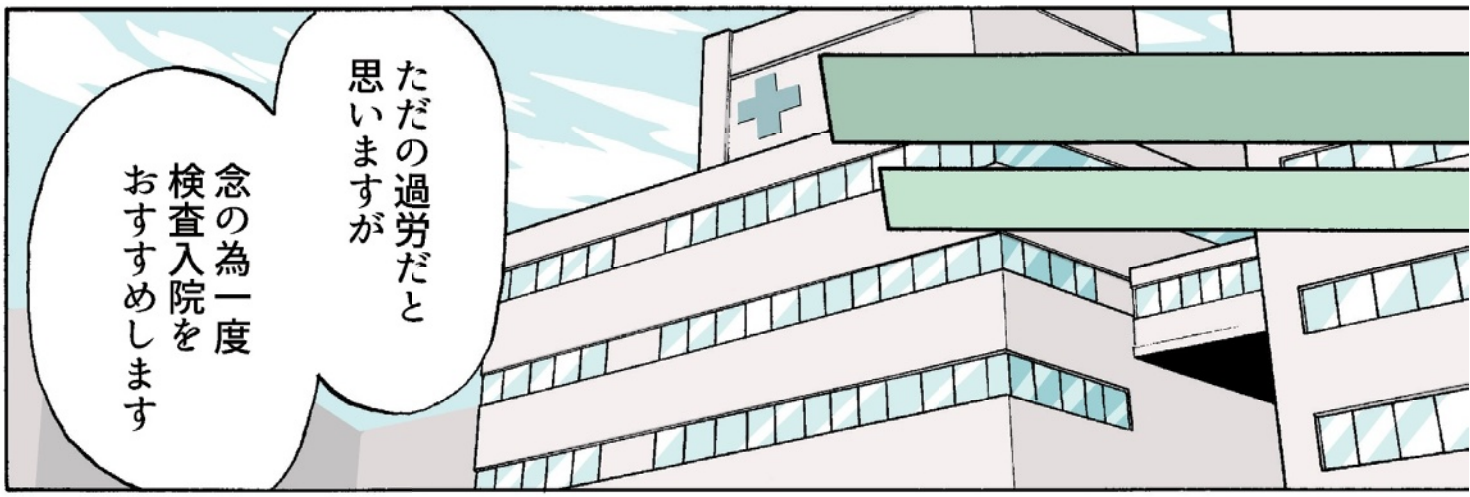
ただの過労だと思いますが
念の為一度検査入院をおすすめします

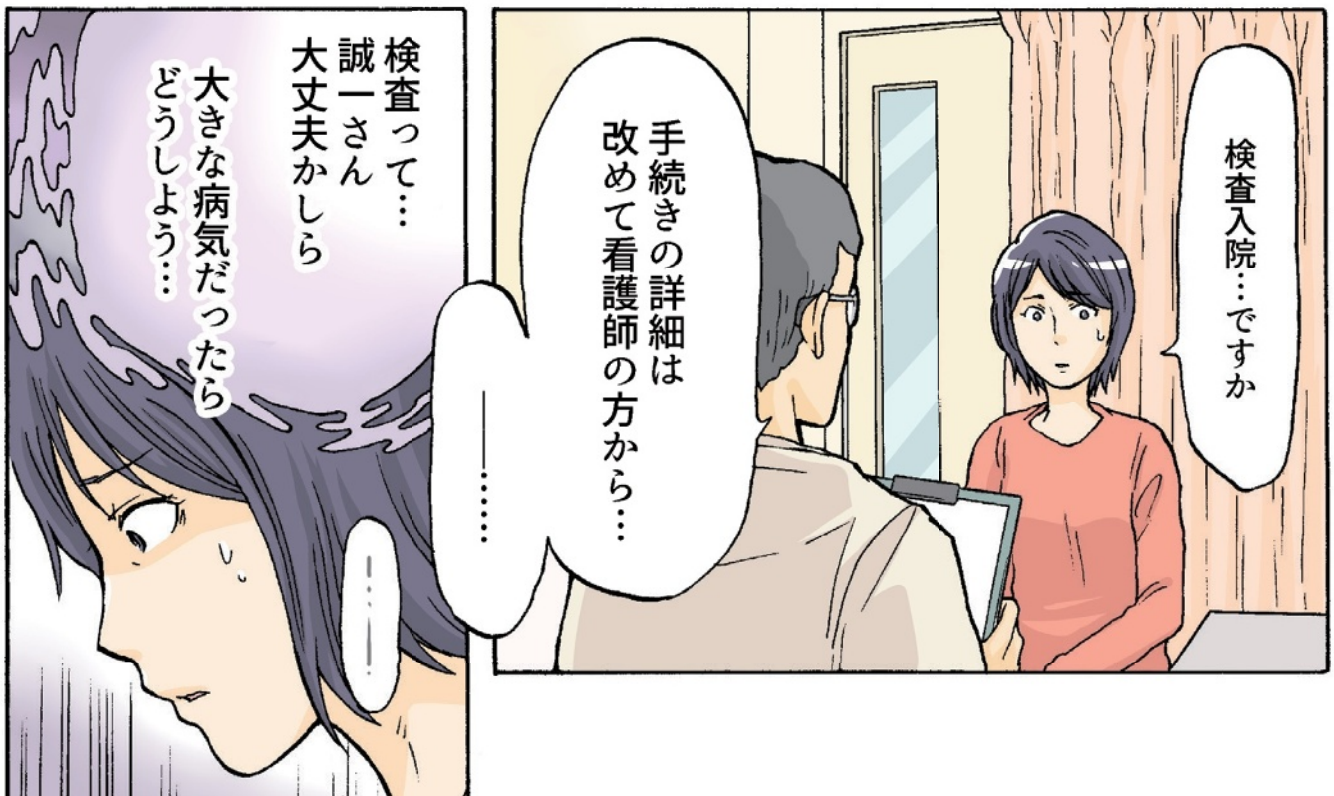
検査入院…ですか
手続きの詳細は改めて看護師の方から…
――……
検査って…誠一さん大丈夫かしら
大きな病気だったらどうしよう…
――!

誠一さんはまだ30代よ？
会社の健康診断だって
毎年A判定だし
大丈夫に決まってる…！

…でも、
健康診断だけじゃ
見つからない
病気もあるし

万が一病気だったら
どうすればいいの？

今後の生活は
どうなるの？

ママ!!

はっ

——っ

〜

——あ…

なぁに？
勝、真実

もーっ！

みてよー!!

何回も
呼んでる
のにっ

のにーっ

ごめんね、
ママぼーっと
しちゃって

勝も真実もまだ小さい
これからもっと子供にもお金がかかってくる…
――って
私ってば旦那が倒れてお金の心配ばっかり…！
ぶん
ぶん

だけど実際問題お金が無いと生活できないし…
あー
生命保険!!
そういえば入ってたわよね

たしかここに…
ガさ
ごそ

え？
これもしかして死亡とケガの保障だけ!?

―新婚当時―
ねぇ、誠一さんは保険って入ってるの？
うん？　ああ、保険ね
保険は会社で入っているよ
これからは君もいるから
僕に何かあった時のために追加で死亡にも備えたし！
僕だってちゃんと考えているさ！
任せておいてよ！
…あの時は頼もしい人だと思ったのに…
これじゃあ何の保険も下りないじゃない
……
治療が長引いたらどうなるの!?
私の稼ぎだけでやっていけるの!?

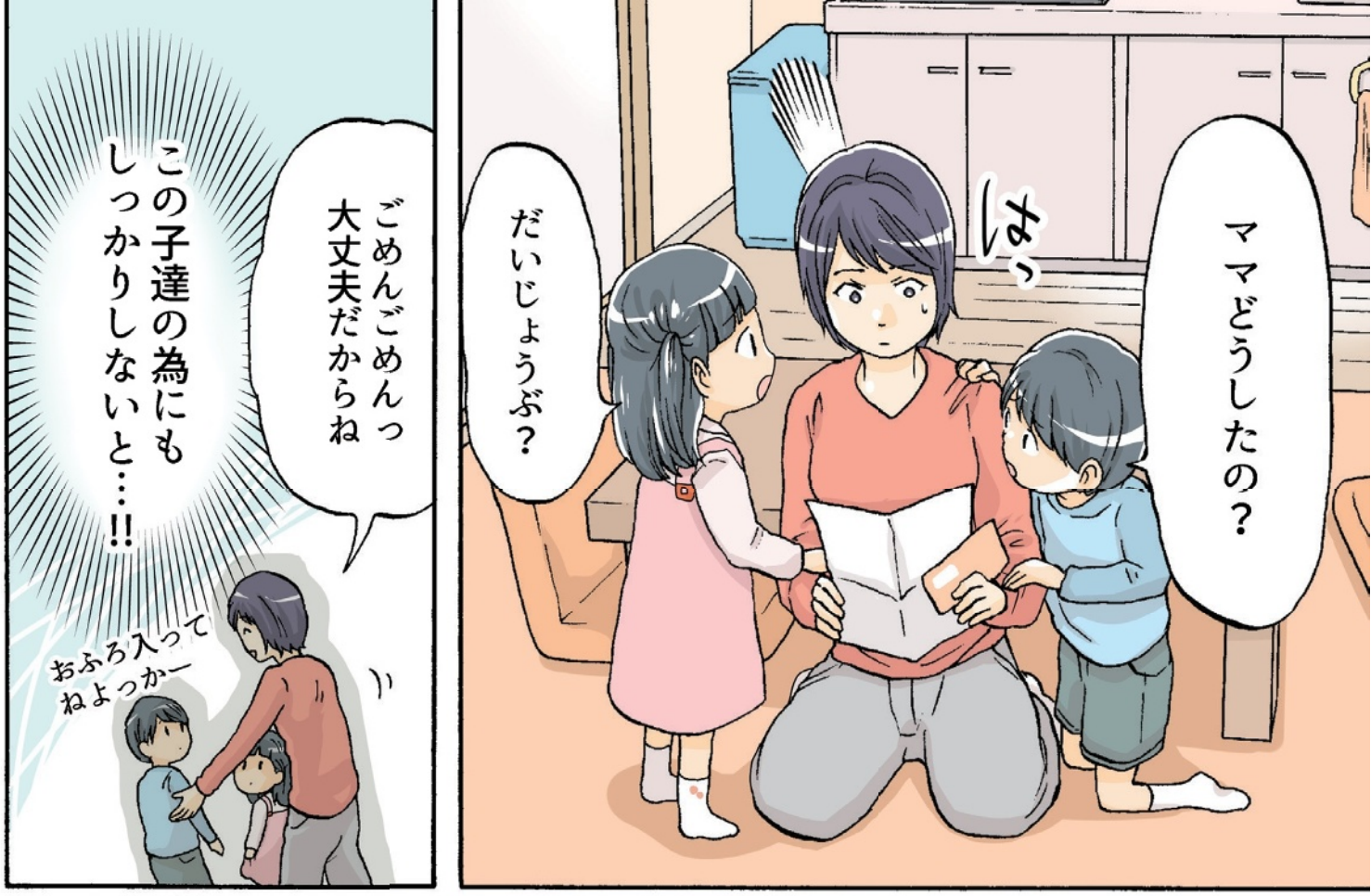
ママどうしたの？
はっ
だいじょうぶ？
ごめんごめんっ
大丈夫だからね
この子達の為にも
しっかりしないと…!!
おふろ入って
ねよっかー

—そんな決意も空しく
旦那の治療は長引いて、
家事・育児・旦那の看病に、
生活費を稼ぐ為のパート、
全て一人でやることに…

もう何日も
まともに寝てない…

ごはん作らなきゃ
着替え届けなきゃ

お金も全然足りないから
仕事も増やして…

それから
あれもやって…

誰か
助けて
!!!

ばっ

いやあああああ
!!!

…って夢か…

スピー

ぐー…

よかった…

ゼッ
フラ
フラ…
現実にならないとは
言い切れない夢よね
リアルだった

そういえば以前お隣のおばさんに
定期的に保険の内容は
確認した方がいいわよ
ライフプランに合わせた
保険の見直しって
必要よーっ
保険会社から
案内くるでしょ？
…って言われてたの
すっかり忘れてたわ

そういえば
保険の案内が
届いてた様な…
この機会に
一度しっかり
調べてみようかしら…

—翌日—

ただの過労だけで他は問題無いって

いやーよかったよ

—ってどうした!?

どこか悪いのか!?

病気じゃなくてよかったぁ…

パパーッ

ムスッ

ムスッ

ムスッ

ぐったり

随分心配かけたみたいでごめんな

でももう大丈夫…

ねぇあなた

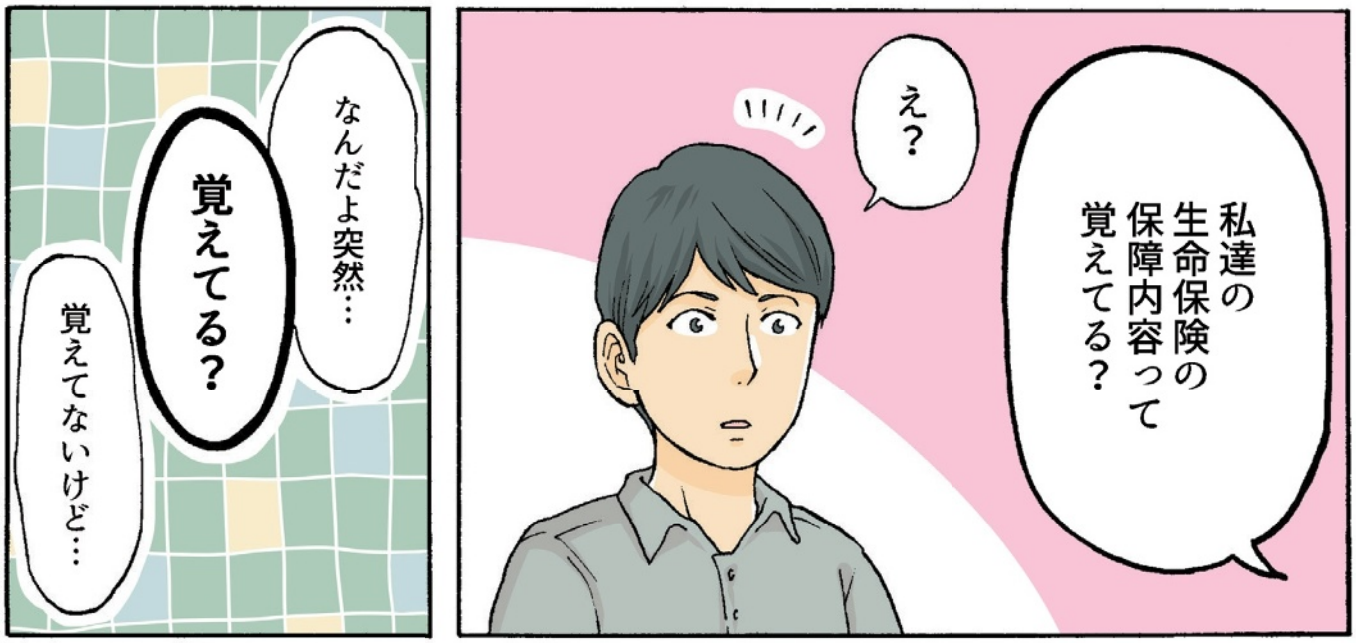
私達の生命保険の保障内容って覚えてる？
え？
なんだよ突然…
覚えてる？
覚えてないけど…

覚えてないじゃないわよ――!!!

任せておけってあの時言ったじゃない！
あ、あの時??
確認したら今の私達のライフプランに全然合ってないしすっごく不安だったんだから!!

あなたのことは愛しているわ！
でも愛だけじゃ食べていけないのよ!?
ぐっ
悪かった悪かった！
だから落ち着けって

子供達が心配してるぞ
パパとママケンカ…？
しあ…

不安にさせてごめんよ
…私も怒鳴ってごめんなさい

今回のことで思ったんだけど
そろそろ保障を見直す頃じゃないかしら？
そうだな…子供ができたらって話しながら、ついそのままになってたもんな

そういえば
この前叔父さんも…

定年退職を期に
保険の見直しを
しているんだ

保険料の支払いを
安くしたいし、
もうすぐ
満期の保険もあるから
色々相談するつもりさ
…って

保険案内

それで自分も
見直そうって
思わなかったの？

ズズイッ

その時は
深く考えずに
聞いてたから…

もーっ

他人事じゃ
ないんだからね

…それで
保険の見直しって
どうやるんだっけ？

はーー…

っっっ

あ！
駅前の
保険ショップに
行って相談とか？

もう…何言ってるの？
相談するなら銀泉さんでしょ？
銀泉？
ズバッ
銀泉株式会社

銀泉さんって数多くの保険会社と取引きをしているようだし、中身すぐ確認したの？
ああ！会社で入っている保険の代理店さんか！

電話でも、メールでも、職場でも、いつでも相談にのってくれるって言ってたなぁ
お気軽に連絡してください

今の契約の説明も聞けるし、こちらの都合に合わせて来てくれるんでしょ？
そうだった…僕達のニーズに合った保険を総合的に提案してくれるんだった

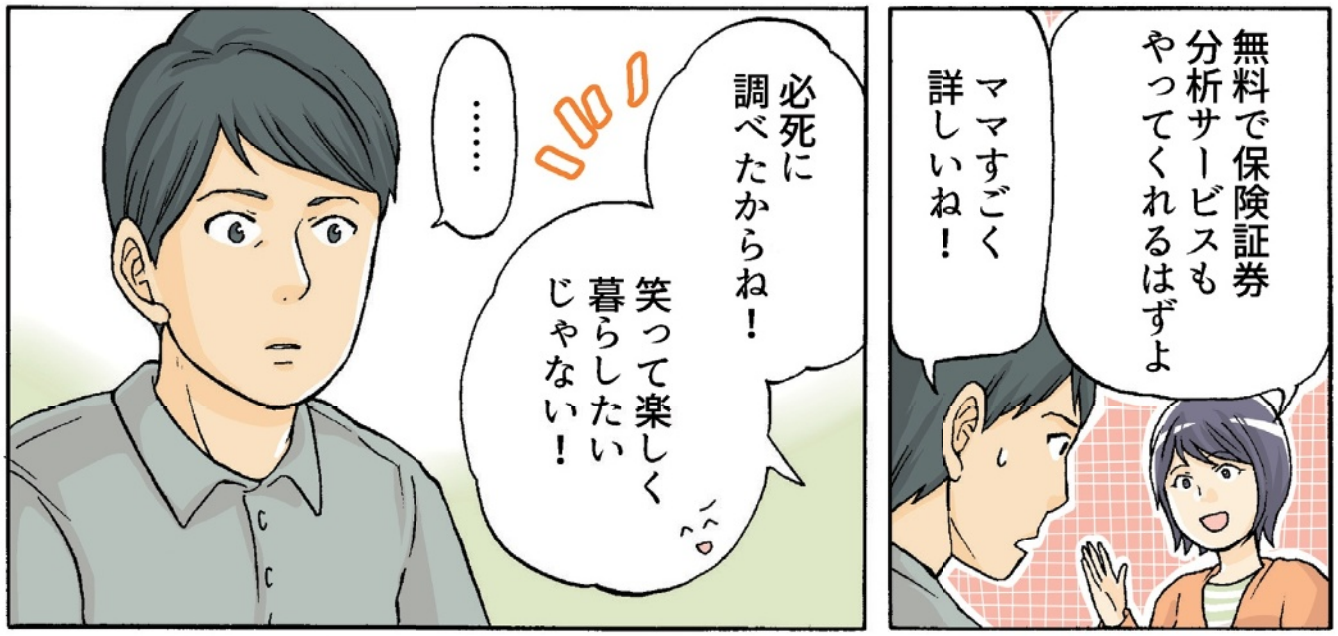
無料で保険証券分析サービスもやってくれるはずよ
ママすごく詳しいね！

必死に調べたからね！
……
笑って楽しく暮らしたいじゃない！

…ごめんな
忙しくて保険のことなんかほったらかしで…
いつも僕達家族のことを考えてくれてありがとう

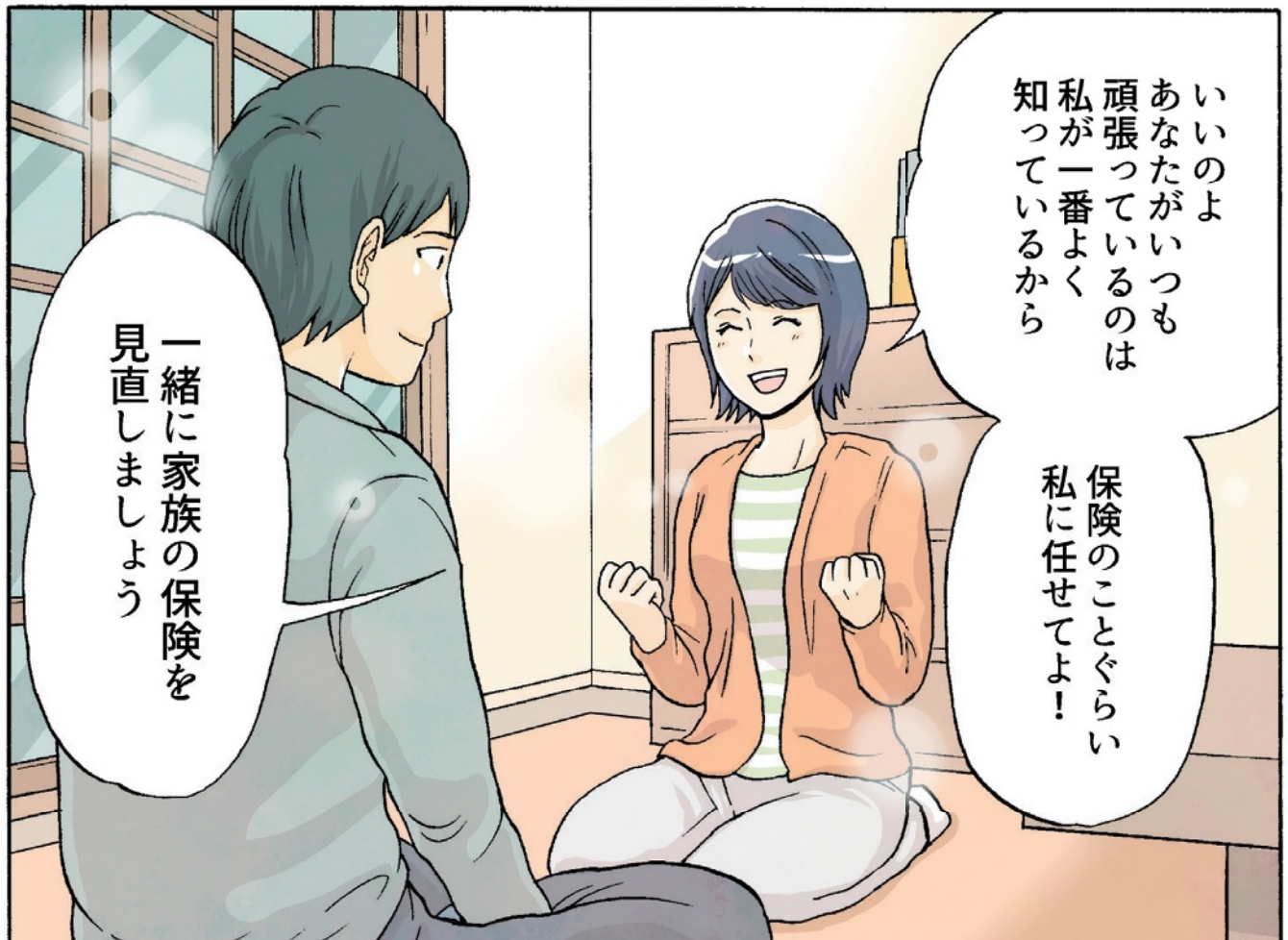
いいのよあなたがいつも頑張っているのは私が一番よく知っているから
保険のことぐらい私に任せてよ！
一緒に家族の保険を見直しましょう

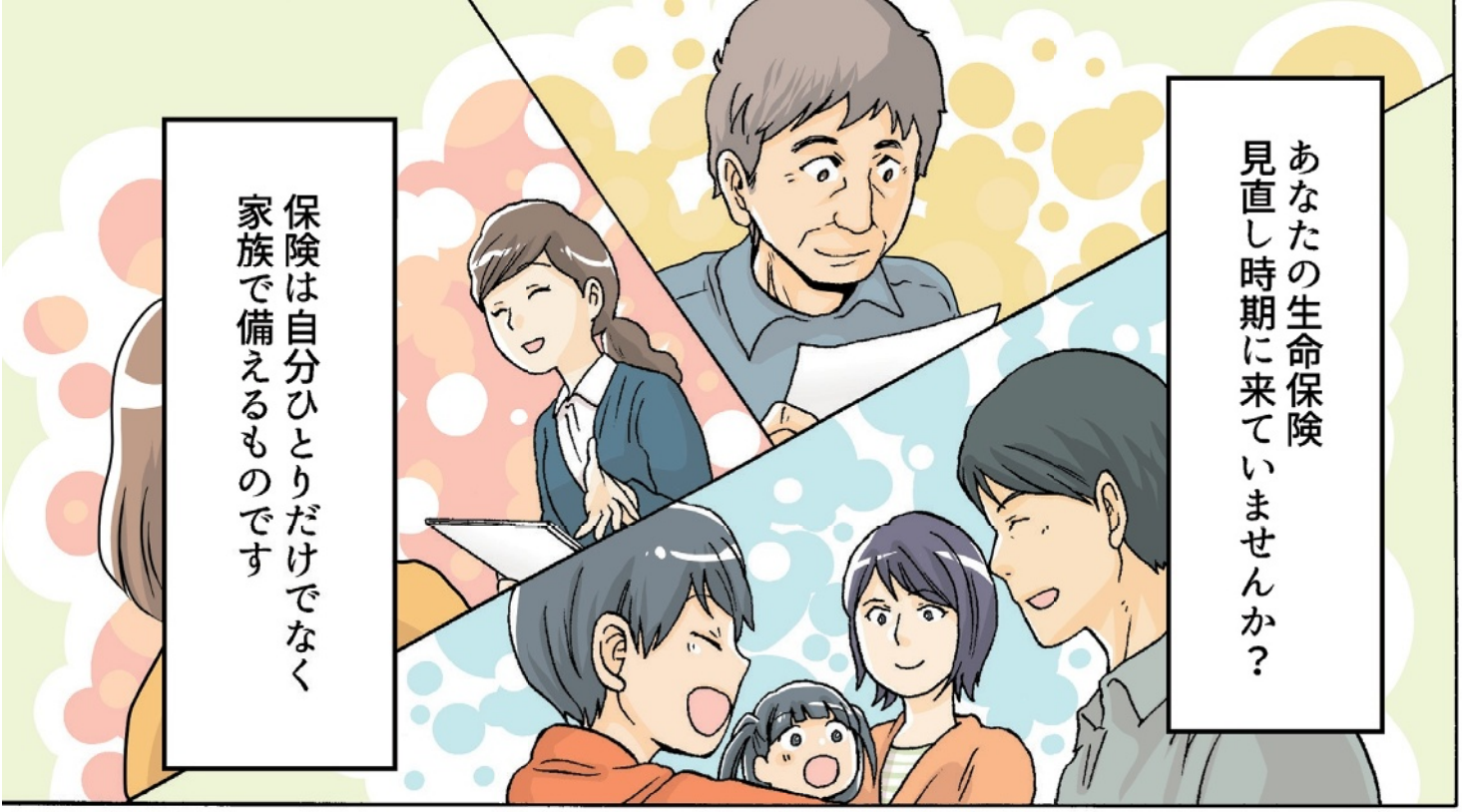

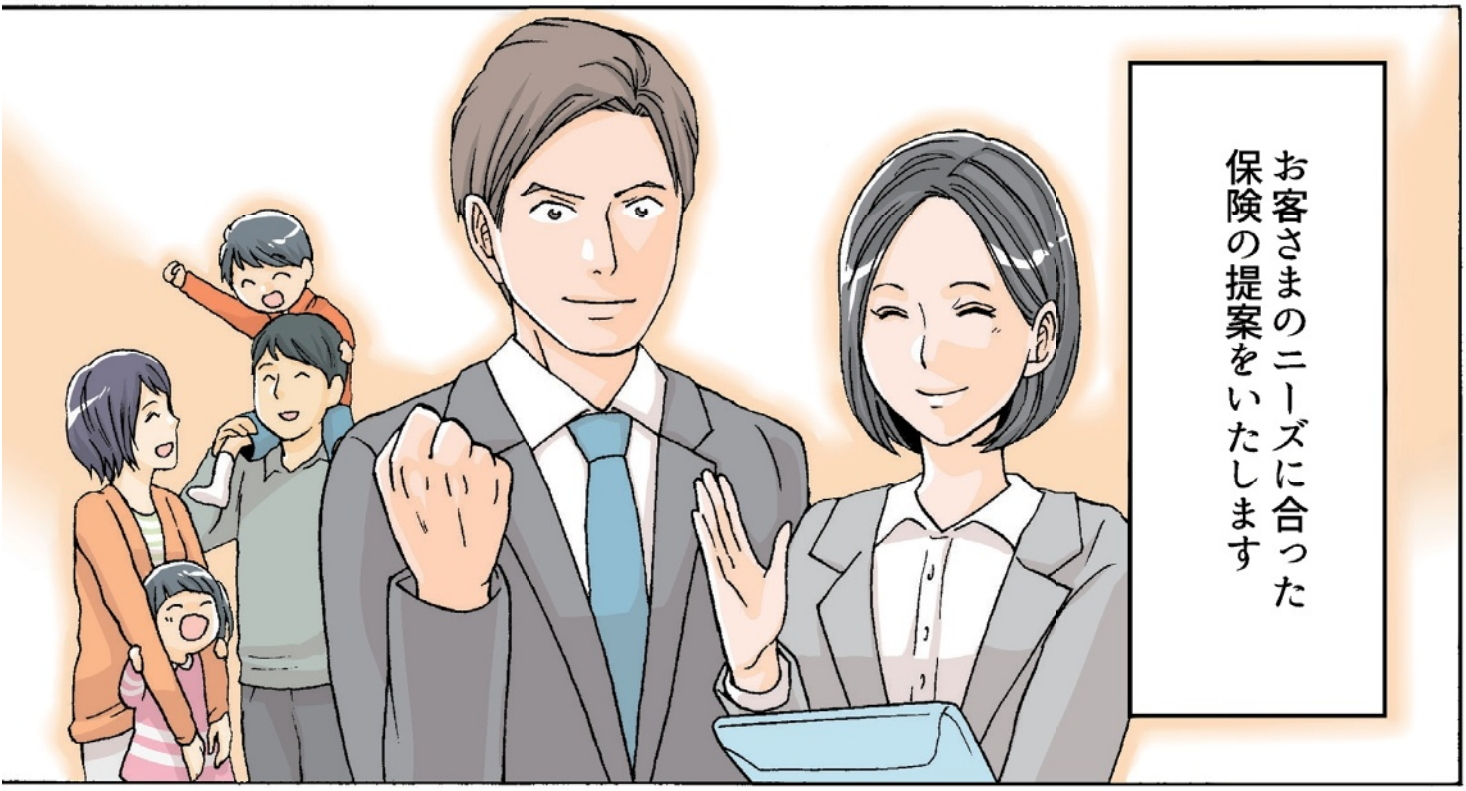

生命保険の見直し時期に来ていませんか？

封筒または同封の資料に記載の
電話番号からお問い合わせください

GINSEN INSURANCE

保険を通して
「安心」と「安全」をお届けいたします

銀泉ホームページ

銀泉株式会社

AF003-2024-0072　2月28日(260228)